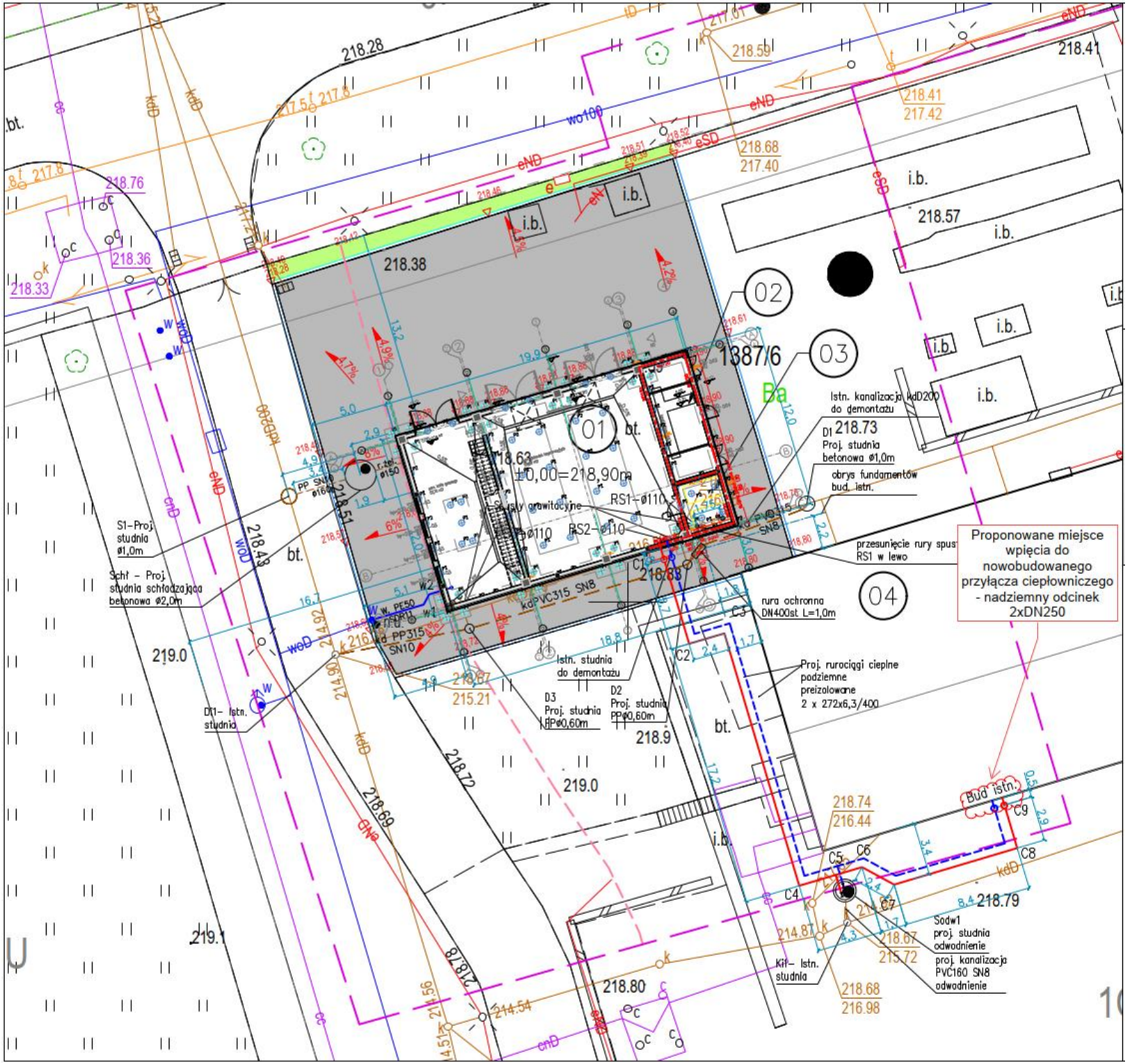

Miejsce włączenie nowej jednostki CHP do infrastruktury MPEC Brzesko, proponuje się wykonać na nadziemnym odcinku przyłącza ciepłowniczego 2xDN250 realizowanego w ramach postępowania dot. budowy układu kogeneracyjnego oraz kotłowni gazowej.

Instalacja, do której realizowane będzie włączenie jest na gwarancji Wykonawcy układu kogeneracyjnego oraz kotłowni gazowej.

Ostateczna decyzja co do miejsca włączenia leży jednak po stronie Wykonawcy, który będzie realizował zakres dostawy i montażu jednostki CHP.